

Bovenaanzicht 1e verd.

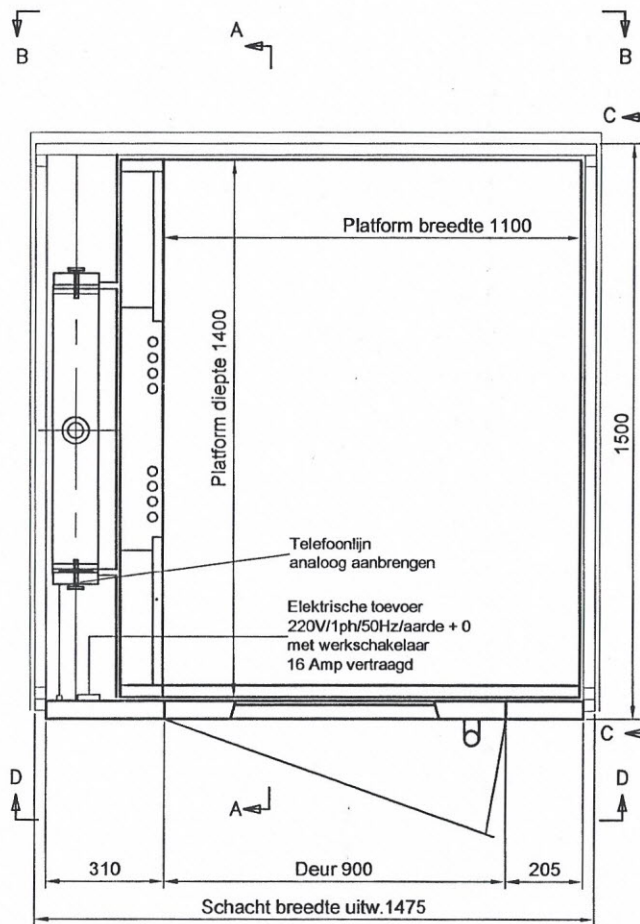

Bovenaanzicht B.G.

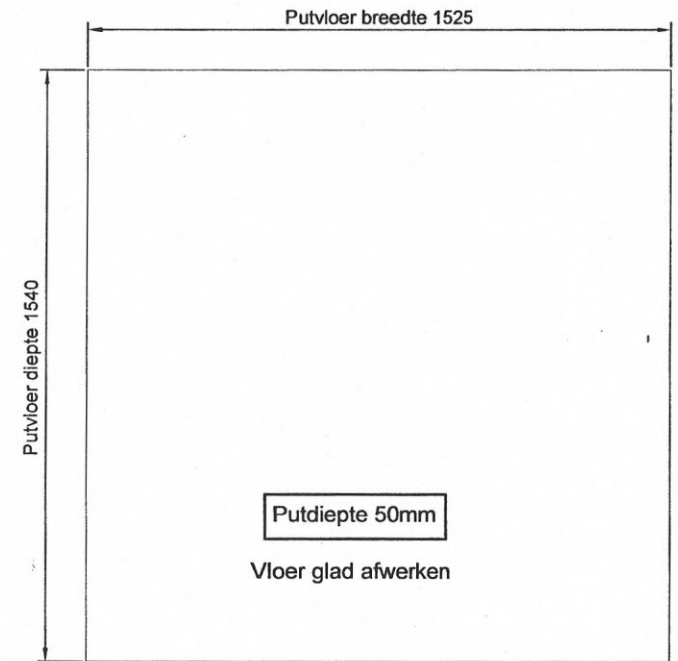

TEKENING GECONTROLEERD
 DATUM:
 HANDTEKENING:

AFWERKING :
 Voorzijde lift: RAL 7016
 Gesloten Panelen: RAL 7016

Montage voorwaarden

- Op de plek waar de lift staat dient een werkschakelaar met een spanning van 220V 16 Amp C aangesloten op een aparte groep.
- Op de werkplek is binnen een straal van 5 meter een 230 volt stopcontact aanwezig.
- De lift kan uitsluitend worden gemonteerd als de definitieve voeding beschikbaar is (apart gezeekerde groep). Monteren met bouwspanning is mogelijk. Een spanningsdip <230 Volt kan defecten veroorzaken aan de electronica van de lift.
- De lift kan uitsluitend worden gemonteerd als alle vloeren zijn afgewerkt. Bij onafgewerkte vloeren is de niveau afstelling niet mogelijk. Bovendien kan een "stoffige" omgeving in de ruwbouwfase schade toebrengen aan de aandrijving van de lift, met name aan de fabrieksmatig ingevette schroefspindel.
- De verticale wanden van het gat in de verdiepingsvloer dienen vlak en in lood te staan met de voorzijde van de put.
- De put dient vlak en afgewerkt te zijn.
- De beschikbare werkplek is minimaal 10 vierkante meter groot en staat onze monteurs voor de gehele montageduur ter beschikking.
- Het moet mogelijk zijn om goederen met een lengte van 3600 mm naar binnen te brengen.
- De werkplek zal door onze monteurs worden afgebakend. Betreden door derden en/of verplaatsen van materialen is niet toegestaan.
- De lift is geschikt voor inpandige plaatsing. Montage kan uitsluitend plaatsvinden in een bouwkundig afgesloten, droge, wind- en waterdichte ruimte en op een verharde vloer.
- Een aangesloten en functionerende KPN telefoonlijn dient aanwezig te zijn. Zonder werkende cabinetelefoon is gebruik van de lift niet toegestaan.

REV:	DATUM:	WIJZIGING:	REV:	DATUM:	WIJZIGING:
AFMETINGEN IN MM		PAS TOLERANCIES VOLGENS NEN 3311	AM. PROJ.		ORDER NR.: voorbeeld 1
ONDERWERP: Bovenaanzicht Platformlift met schacht			GETEKEND: MVB	DATUM: 18-02-09	
A.B. Liften Redoute 22 3221 LM Hellevoetsluis TEL.: 0032- (0)181-320821 FAX: 0032- (0)181-320854			SCHAAL: nvt	REVISIE:	
			TEKENING NUMMER: VB-1-BA		FORMAAT: A3
All rights strictly reserved. Reproductions or issue to third parties in any form wathever is not permitted without written authority from the proprietor.					