

Bovenaanzicht 1e verd.

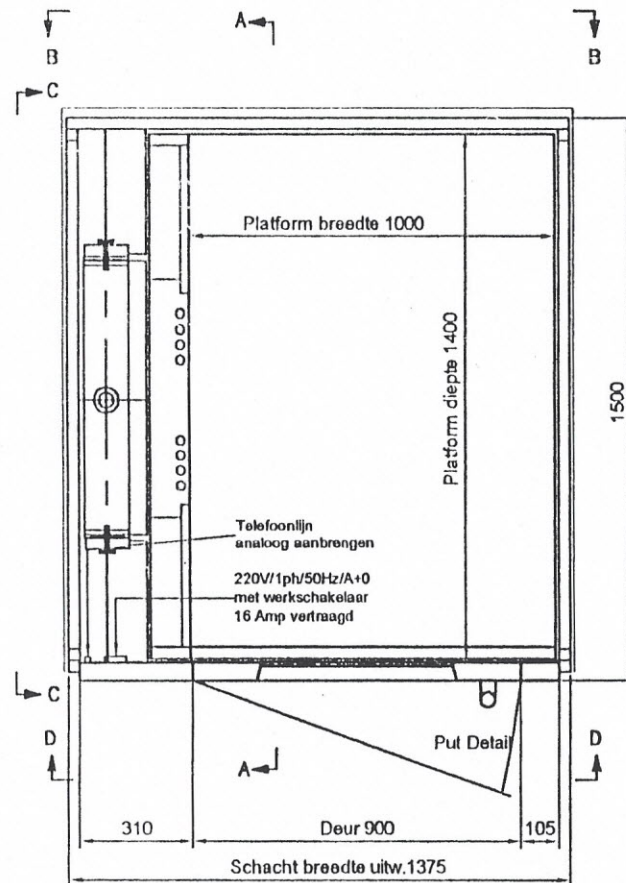

Bovenaanzicht B.G.

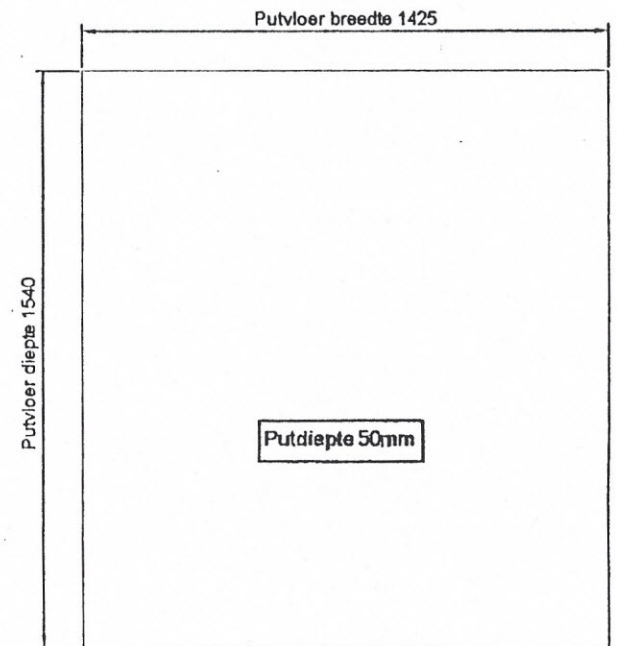

TEKENING GECONTROLEERD
 DATUM:
 HANDTEKENING:

AFWERKING :
 Voorzijde lift: RAL 9016
 Gesloten Panelen: RAL 9016

Montage voorwaarden

- Op de plek waar de lift staat dient een werkschakelaar met een spanning van 220V 16 Amp C aangesloten op een aparte groep.
- Op de werkplek is binnen een straal van 5 meter een 230 volt stopcontact aanwezig.
- De lift kan uitsluitend worden gemonteerd als de definitieve voeding beschikbaar is (apart gezeekerde groep). Monteren met bouwspanning is mogelijk. Een spanningsdip <230 Volt kan defecten veroorzaken aan de electronica van de lift.
- De lift kan uitsluitend worden gemonteerd als alle vloeren zijn afgewerkt. Bij onafgewerkte vloeren is de niveau afstelling niet mogelijk.
- Bovendien kan een "stoffige" omgeving in de ruwbouwfase schade toebrengen aan de aandrijving van de lift, met name aan de fabrieksmatig ingevette schroefspindel.
- De verticale wanden van het gat in de verdiepingsvloer dienen vlak en in lood te staan met de voorzijde van de put.
- De put dient vlak en afgewerkt te zijn.
- De beschikbare werkplek is minimaal 10 vierkante meter groot en staat onze monteurs voor de gehele montageduur ter beschikking.
- Het moet mogelijk zijn om goederen met een lengte van 3600 mm naar binnen te brengen.
- De werkplek zal door onze monteurs worden afgebakend. Betreden door derden en/of verplaatsen van materialen is niet toegestaan.
- De lift is geschikt voor inpandige plaatsing. Montage kan uitsluitend plaatsvinden in een bouwkundig afgesloten, droge, wind- en waterdichte ruimte en op een verharde vloer.
- Een aangesloten en functionerende KPN telefoonlijn dient aanwezig te zijn. Zonder werkende cabinetelefoon is gebruik van de lift niet toegestaan.

REV:	DATUM:	WIJZIGING: 19-11-06	REV:	DATUM:	WIJZIGING:	
AFMETINGEN IN MM		PAS TOLERANCES VOLGENS NEN 3311	AM. PROJ.		ORDER NR.: AB 60701	
ONDERWERP: Bovenaanzicht Platformlift met schacht					GETEKEND: MVB	DATUM: 07-11-06
					SCHAAL: nvt	REVISIE:
					TEKENING NUMMER: 60701-BA	